Optimiser le matériel et les logiciels d’un ordinateur

By ConCepTiX

On lance à 3k de likes la famille. Tapotons svp…

Plan

1. **Introduction**
2. **Analyse de l'etat actuel du système**
3. **Optimisation du matériel**
4. Optimisation des logiciels
5. Automatisation des taches de maintenance
6. Bonnes pratiques
7. Conclusion

1. Introduction

Objectif : Améliorer les performances globales de l'ordinateur en optimisant le matériel et les logiciels.

Pourquoi c'est important :

- Réduction des ralentissements et des pannes
- Amélioration de la productivité
- Prolongation de la durée de vie du système

2. Analyser l’état actuel du système

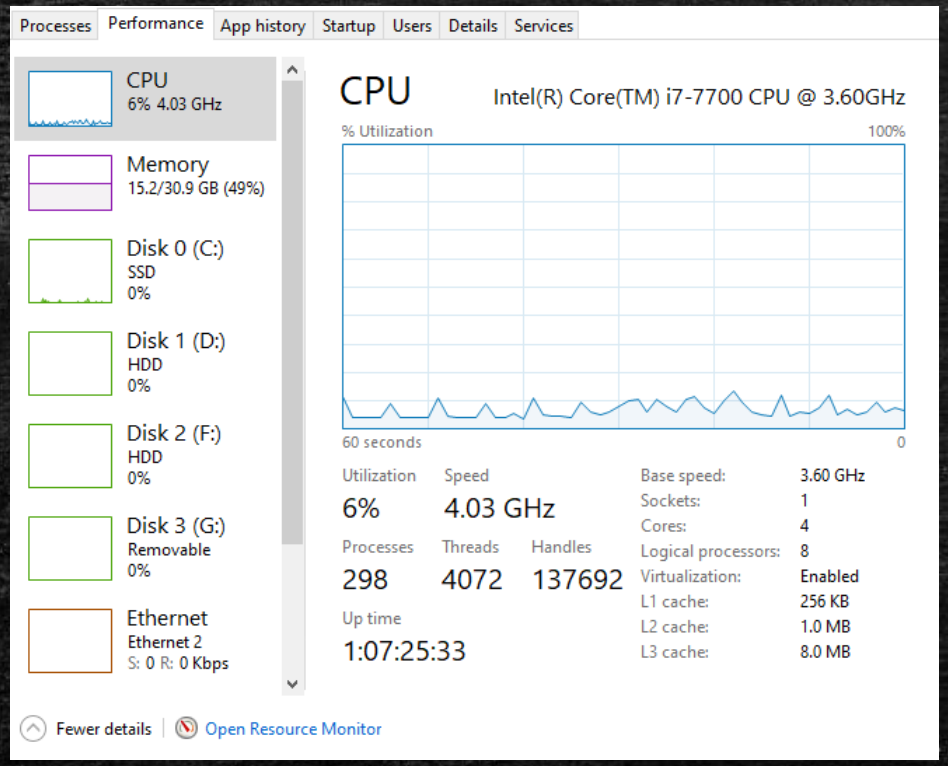

a. Vérifier l’utilisation des ressources

- **Windows :** Clic droit sur la barre des tâches > "Gestionnaire des tâches" > onglet "Performance".
- **Mac :** Ouvrir "Moniteur d’activité" depuis Applications > Utilitaires.

2. Analyser l’état actuel du système

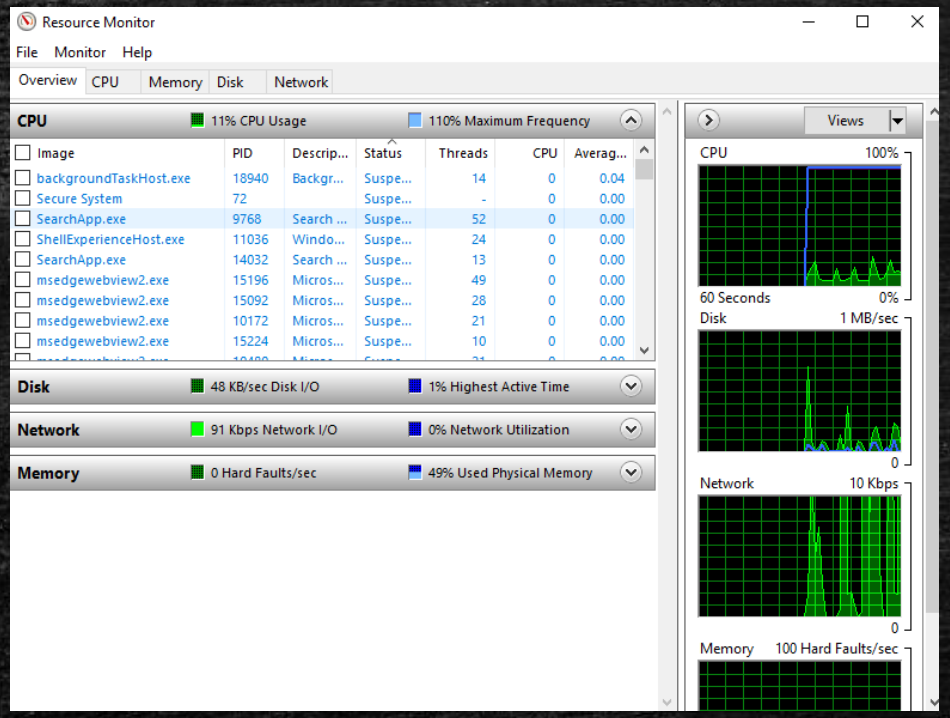

b. Identifier les goulots d’étranglement

- Manque de RAM
- Disque dur trop plein ou trop lent
- Processeur surchargé

3. Optimisation du matériel

a. Ajouter de la mémoire RAM

- **Vérifier le type de RAM compatible** avec la carte mère (DDR3, DDR4, etc.)
- **Outils :** Crucial Scanner, CPU-Z
- **Comment faire :**
  - Éteindre l'ordinateur
  - Ouvrir le boîtier
  - Insérer les barrettes de RAM dans les emplacements prévus

3. Optimisation du matériel

b. Passer à un disque SSD

- Sauvegarder les données
- Cloner le disque dur actuel (outils : Macrium Reflect, Clonezilla)
- Installer le SSD physiquement puis réinstaller ou restaurer Windows

c. Nettoyage physique

- Utiliser une bombe d'air comprimé pour dépoussiérer les ventilateurs, le CPU, l'alimentation
- Vérifier que les câbles sont bien fixés

d. Mettre à jour les pilotes

- **Windows :** Gestionnaire de périphériques > clic droit > "Mettre à jour le pilote"
- Ou utiliser des logiciels comme Driver Booster ou Snappy Driver Installer

3. Optimisation du matériel

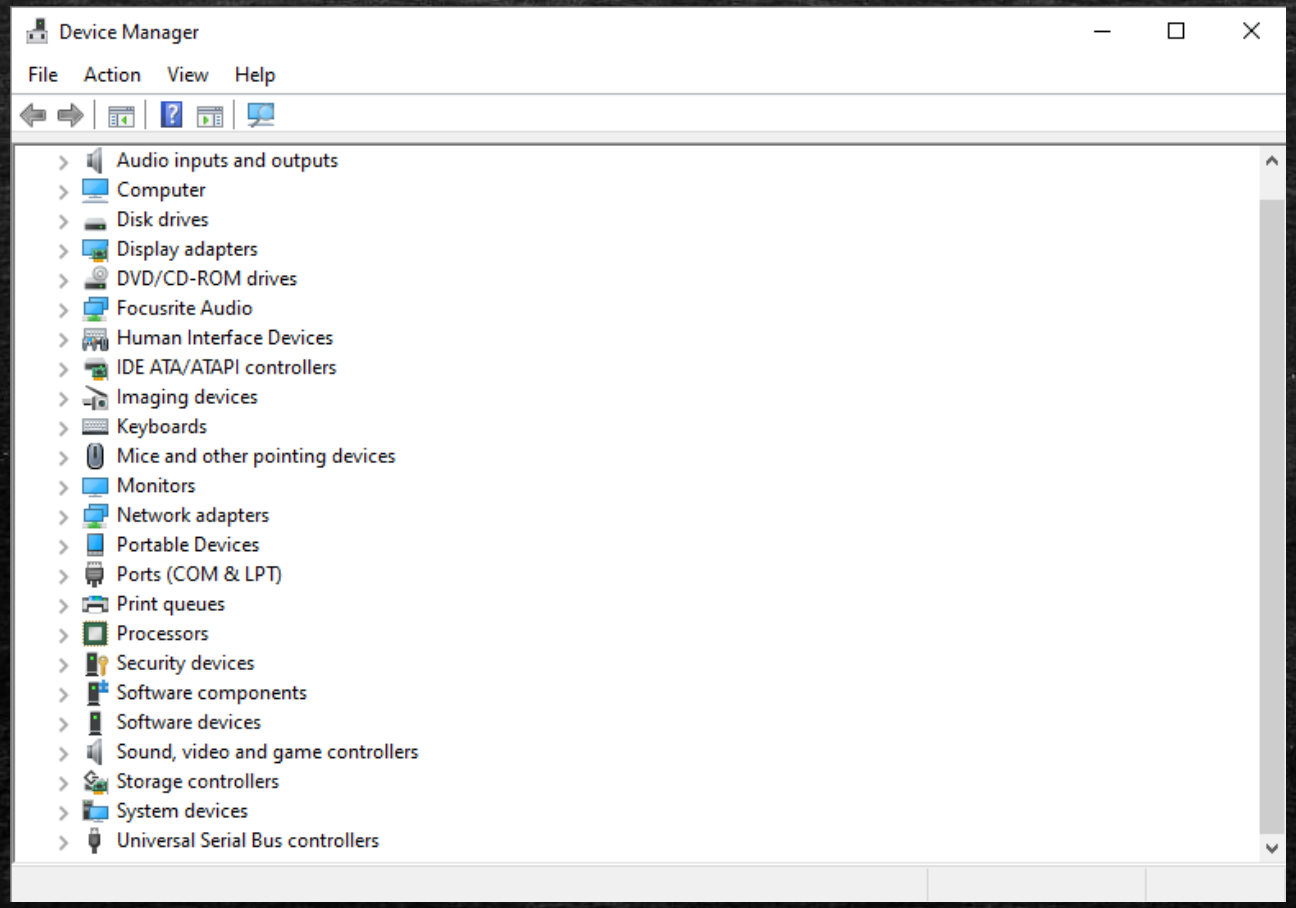

4. Optimisation des logiciels

a. Désactiver les programmes au démarrage

- **Windows :** Gestionnaire des tâches > onglet "Démarrage"
- **Mac :** Préférences système > Utilisateurs et groupes > "Ouverture«

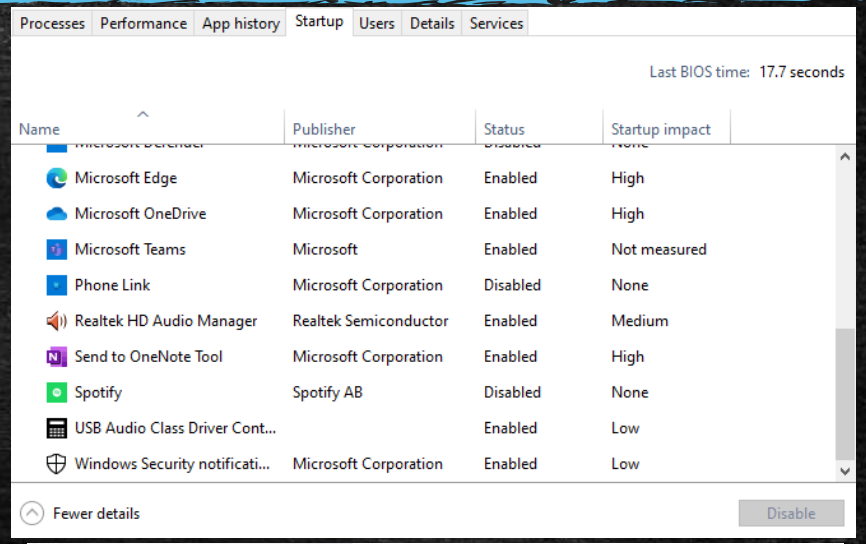

b. Supprimer les logiciels inutiles

- **Windows :** Paramètres > Applications > Désinstaller
- **Mac :** Glisser dans la corbeille ou utiliser AppCleaner

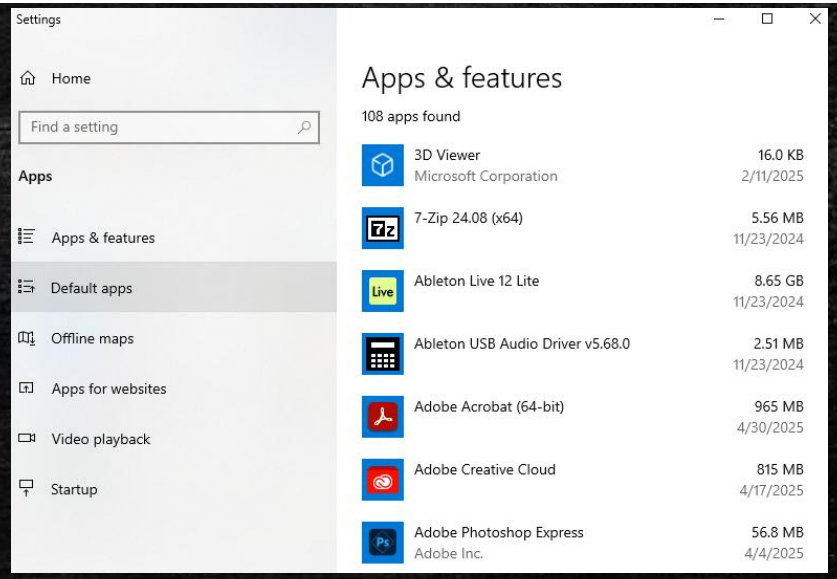

4. Optimisation des logiciels

c. Mettre à jour le système et les applications

- Activer les mises à jour automatiques pour Windows/macOS
- Utiliser des gestionnaires de mises à jour (Patch My PC, Ninite)

d. Scanner et nettoyer les menaces

- Installer un antivirus ou antimalware (ex : Malwarebytes, Bitdefender)
- Effectuer un scan complet toutes les semaines

e. Défragmenter le disque (HDD uniquement)

- **Windows :** Ouvrir "Défragmenter et optimiser les lecteurs"
- Inutile pour les SSD

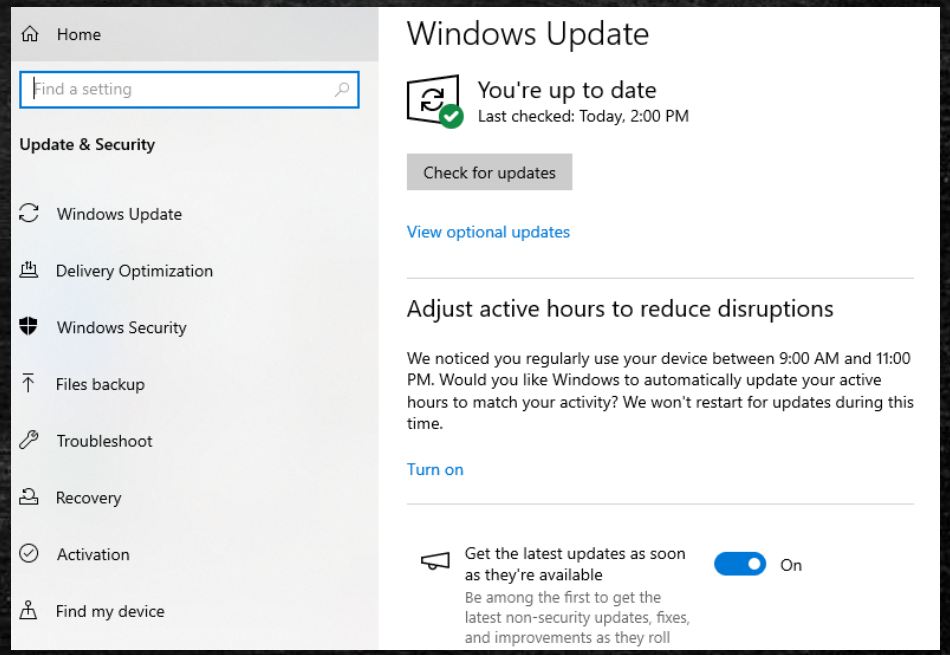

5. Automatiser la maintenance

- Planifier les mises à jour Windows et antivirus
- Utiliser le Planificateur de tâches (Windows) pour déclencher des scripts d'entretien
- Mettre en place des sauvegardes automatiques (OneDrive, Google Drive, logiciel de sauvegarde)

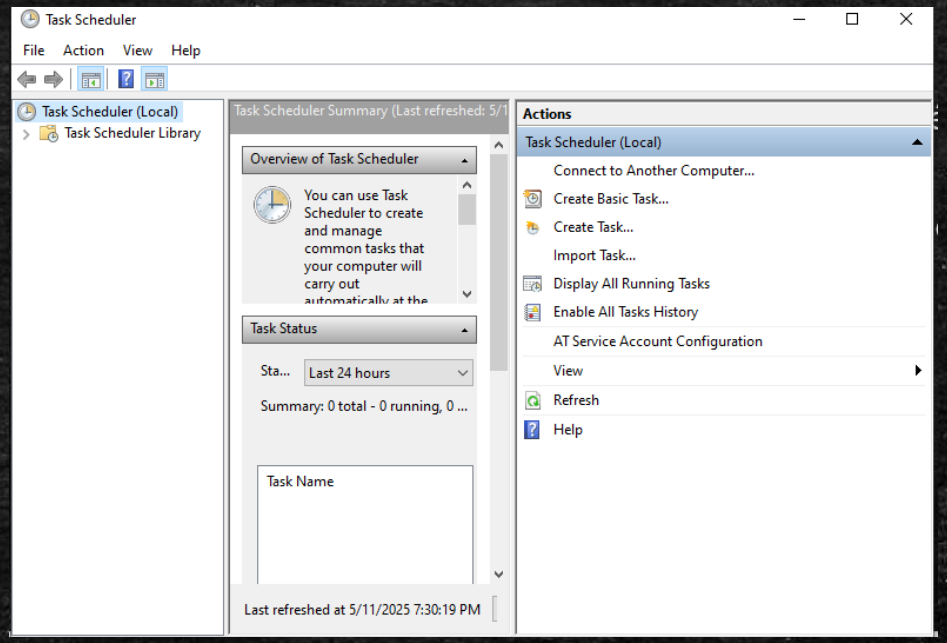

6. Bonnes pratiques au quotidien

- Redémarrer l'ordinateur régulièrement
- Ne pas surcharger le bureau d'icônes et de fichiers
- Fermer les applications inutiles
- Ne pas installer de logiciels de sources inconnues
- Faire attention aux sites web que vous visitez (Vérifiez les liens avant)
- Utiliser un onduleur pour protéger contre les coupures de courant

7. Conclusion

- Une maintenance régulière et une bonne gestion des ressources permettent d'éviter les ralentissements et d'améliorer durablement les performances de votre ordinateur. Une approche combinée matériel + logiciel est idéale pour obtenir les meilleurs résultats.

Merci pour votre attention!

Place aux echanges…

The Framboles, votre humble serviteur…